జనవరి 2026

	పండుగలు				
SUN ఆది రాహు సా. 4.31 ల 6.01 యమ ప. 12.01 ల 1.31 దు.సా. 4.26 ల 5.14	1. ఆంగ్ల నూతన సంవత్సరాది 3. శివ మహర్షి, అర్జా రర్చనం 5. రమణ మహర్షి జయంతి 6. సంకష్టహర చతుర్థి 7. శ్రీ త్యాగరాజస్వామి ఆరాధన 12. స్వామివివేకానంద జయంతి 14. భోగిపండుగ 15. మకర సంక్రమణ పండుగ ఉత్తరాయణ ప్రా॥ 16. కనుమ పండుగ 17. ముక్కనుమ - మాసి శివరాత్రి బొమ్మల నోము 18. ఎన్.టి.ఆర్. వర్ధంతి చొల్లంగి అమావాస్య 19. శ్యామారేవతీపరాత్రి ప్రారంభ 20. చంద్రదర్శనము 21. షాహాన్ నెలారంభం 23. శ్రీ పంచమి వసంత పంచమి 23. మౌనీ చంద్రదర్శన జయంతి 24. భీష్మాష్టమి 25. రథసప్తమి రామాన్న కళ్యాణం 26. రిపబ్లిక్ డే, బుద్ధపౌర్ణమి 27. మహాశివరాత్రి నవమి 29. కృష్ణ పక్షారంభ 29. అంతర్వేది తీర్థం 30. మహాత్మాగాంధీ వర్ధంతి 31. జనవరి మెహర్ రాశి వర్ధంతి	4 బహుళపాడ్యమి మ.2.12 పునర్వసు సా.5.37 వ.ఉ.6.14ల7.44 పుణ్య రా.1.20ల2.52	11 అష్టమి మ.12.38 చిత్త రా.8.25 వ.రా.2.31ల4.13	18 అమావాస్య రా.1.36 పూర్వాషాఢ ఉ.10.42 వ.రా.7.15ల8.57	25 సప్తమి రా.9.20 రేవతి మ.12.11 వర్జ్యం లేదు
MON సోమ రాహు ఉ. 7.31ల 9.01 యమ. ఉ. 10.31 ల 12.01 దు.మ. 12.25 ల 1.13 దు.సా. 2.47ల3.35		5 విదియ మ.12.44 పుష్యమి సా.4.43 వర్జ్యం తె.5.13ల	12 నవమి మ.2.12 స్వాతి రా.10.32 వ.తె.4.42ల6.28	మాఘ 19 శుద్ధ పాడ్యమి రా.2.29 ఉత్తరాషాఢ మ.12.20 వ.సా.4.32ల6.13	26 అష్టమి రా.7.31 అశ్వని ఉ.10.59 వ.ఉ.6.51ల8.21 పుణ్య రా.7.58ల9.28
TUE మంగళ రాహు సా. 3.01 ల 4.31 యమ ఉ. 9.01 ల 10.31 దు.ఉ. 8.25 ల 9.13 పుణ్య రా. 10.47ల11.37		6 తదియ ఉ.11.54 ఆశ్లేష సా.4.10 శేవ.తె.6.46 పుణ్య తె.4.06ల5.39	13 దశమి మ.4.12 విశాఖ రా.1.02 వర్జ్యం తె.5.29 ల	20 విదియ రా.2.45 శ్రవణం మ.1.32 వ. సా.5.46ల7.21	27 నవమి సా.4.39 భరణి ఉ.9.29 వ.రా.8.39ల10.09
WED బుధ రాహు ప. 12.01 ల 1.31 యమ ఉ. 7.31 ల 9.01 దు.ఉ. 11.37ల12.25		7 చవితి ఉ.10.49 మఖ సా.4.02 వ.రా.12.10ల1.46	14 ఏకాదశి రా.6.25 అనూరాధ రా.3.39 శేవ.ఉ.7.15	21 తదియ రా.2.35 ధనిష్ఠ మ.2.08 వ.రా.9.24ల11.00	28 దశమి మ.2.29 కృత్తిక ఉ.7.48 రోహిణి తె.6.08 వ. రా.10.43ల 12.13
THU గురు రాహు ప. 1.31ల3.01 యమ. ఉ. 6.01ల7.31 దు.ఉ. 10.01 ల 10.49 పుణ్య ప. 2.49ల 3.37	పుష్య 1 త్రయోదశి రా.8.34 రోహిణి రా.9.50 వ.మ.2.31ల4.01	8 పంచమి ఉ.10.38 పుష్య సా.4.23 వ.రా.11.50ల1.29	15 ద్వాదశి రా.8.24 జ్యేష్ఠ తె.6.09 వ.ఉ.9.30ల11.36	22 చవితి రా.1.49 శతభిషం మ.2.20 వ.రా.8.38ల10.12	29 ఏకాదశి మ.12.01 మృగశిర తె.4.31 వ.ఉ.11.23ల12.53
FRI శుక్ర రాహు ఉ. 10.31 ల 12.01 యమ ప. 3.01 ల 4.31 దు.ఉ. 8.25 ల 9.13 పుణ్య పగ. 12.25ల 1.13	2 చతుర్దశి రా.6.28 మృగశిర రా.8.17 వ.తె.4.11ల5.41	9 షష్ఠి ఉ.10.42 ఉత్తర సా.5.13 వ.రా.2.05ల3.46	16 త్రయోదశి రా.10.24 మూల (పూర్తి) వ.మ.2.59ల4.45	23 పంచమి రా.12.29 పూర్వాభాద్ర మ.2.00 వ.రా.11.20ల12.53	30 ద్వాదశి ఉ.9.39 ఆరుద్ర రా.3.01 వ.మ.12.23ల1.53
SAT శని రాహు. ఉ. 9.01 ల 10.31 యమ ప. 1.31 ల 3.01 దు.ఉ. 6.01ల 7.37	3 పూర్ణిమ సా.4.14 ఆరుద్ర రా.6.51 వర్జ్యం లేదు	10 సప్తమి ఉ.10.52 హస్త సా.6.33 వ.రా.3.10ల4.52	17 చతుర్దశి రా.12.14 మూల ఉ.8.25 వర్జ్యం ఉ.6.52ల8.38	24 షష్ఠి రా.10.55 ఉత్తరాభాద్ర మ.1.21 వ.రా.12.46ల2.17	31 త్రయోదశి ఉ.7.49 చతుర్దశి తె.5.25 పునర్వసు రా.1.56 వ.మ.2.28ల3.59

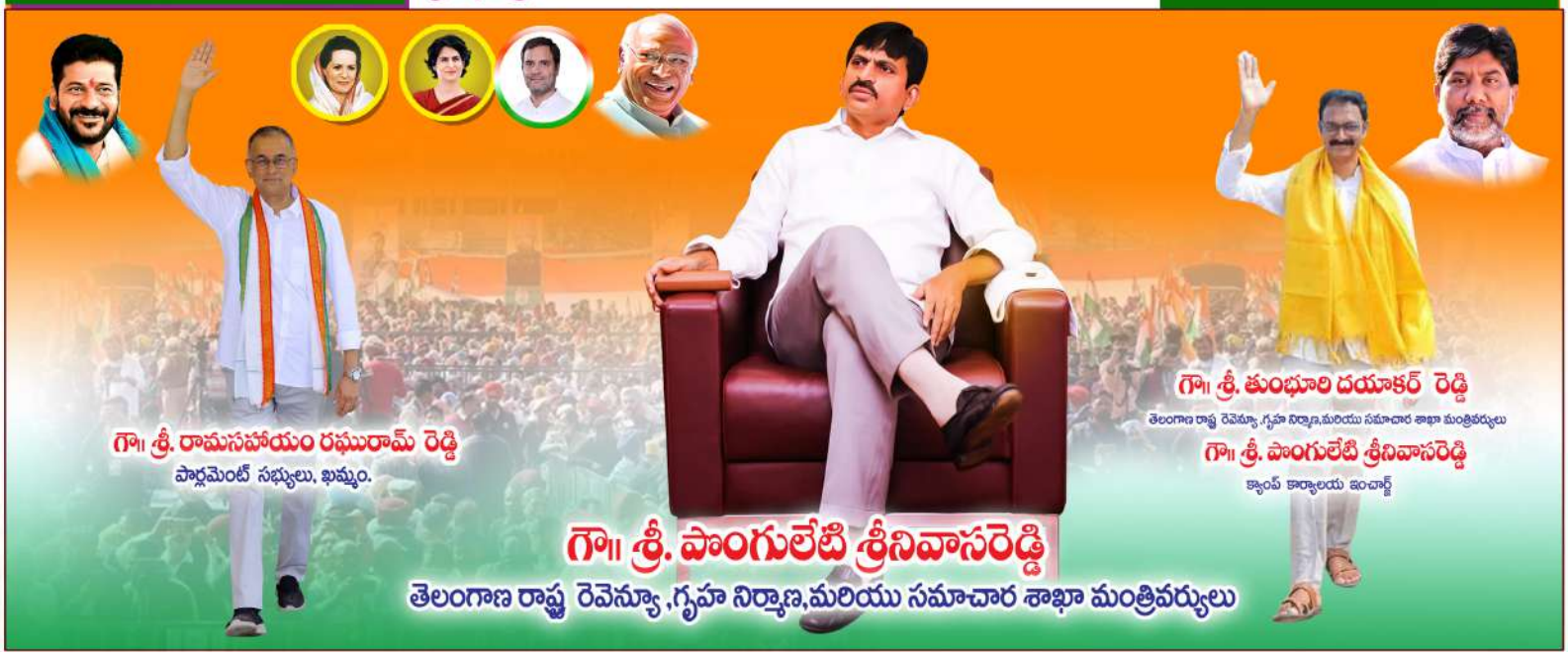

ఫిబ్రవరి 2026

SUN ఆది రాహు సా. 4.31 ల 6.01 యమ ప. 12.01 ల 1.31 దు.సా. 4.26 ల 5.14	1 పూర్ణిమ తె.4.09 పుష్యమి రా.12.44 వ.ఉ.9.31ల11.0 5	8 సప్తమి తె.5.21 స్వాతి తె.5.46 వ.ఉ.9.44ల11.28	15 త్రయోదశి సా.4.49 ఉత్తరాషాఢ రా.7.47 వ.రా.12.00ల1.41	22 పంచమి మ.12.30 అశ్విని రా.7.04 వ.మ.3.16ల4.46 పునఃతె.4.03ల5.33	పండుగలు 1. వ్యాసపూర్ణిమ, మాఘ పూర్ణిమ, శ్రీలక్ష్మీరమణమ్మ కళ్యాణోత్సవము 5. సంకటహర చతుర్థి 6. ధనిష్ఠ కార్తె సా.6.02 8. భానుసప్తమి 13. కుంభ రవి ఉ.7.37 - విజయ ఏకాదశి 15. మహాశివరాత్రి, మాసశివరాత్రి, శ్రీ వీరబ్రహ్మంగారి కళ్యాణము 16. శ్రీకృష్ణదేవరాయల జయంతి 17. శుక్రమూఢమి ఆరంభం 18. వసంతోత్సవము (శ్రీ దొరే నేమగ జయంతి) చంద్రదర్శనము 19. శ్రీరామకృష్ణ పరమహంస జ. రంజాన్ నెల ప్రారంభం, శతభిషంకార్తె 21. పుత్ర గణపతి వ్రతం 22. శ్రీ కంఠాచార్య జయంతి, స్వామి దయానంద జయంతి 24. బోధాయన జయంతి 25. అమావాస్య, పితృ తర్పణ జయంతి 28. నారసింహ ద్వాదశి
MON సోమ రాహు ఉ. 7.31 ల 9.01 యమ ఉ. 10.31 ల 12.01 దు.మ. 12.25 ల 1.13 దు.సా. 2.47ల3.35	2 బ॥ పాడ్యమి రా.2.34 అశ్లేష రా.12.06 వ.మ.2.23ల3.59	9 అష్టమి (పూర్తి) విశాఖ (పూర్తి) వ.మ.11.58ల1.44	16 చతుర్దశి సా.5.12 శ్రవణం రా.9.04 వ.రా.1.12ల2.51	23 షష్ఠి ఉ.10.01 భరణి సా.5.35 వ.తె.4.45ల6.15	
TUE మంగళ రాహు సా. 3.01 ల 4.31 యమ ఉ. 9.01 ల 10.31 దు.ఉ. 8.25 ల 9.13 పునః రా. 10.47ల11.37	3 విదియ రా.2.25 మఘ రా.11.50 వ.మ.11.58ల1.32	10 అష్టమి ఉ.7.21 విశాఖ ఉ.7.29 వ.మ.11.55ల1.41	• 17 అమావాస్య సా.5.31 ధనిష్ఠ రా.9.50 వ.తె.5.07ల	24 నవమి ఉ.7.41 అష్టమి తె.5.14 కృత్తిక మ.3.57 వర్జం లేదు	
WED బుధ రాహు ప. 12.01 ల 1.31 యమ ఉ. 7.31 ల 9.01 దు.ఉ. 11.37ల12.25	4 తదియ రా.1.42 పుబ్బ రా.12.05 వ.ఉ.7.55ల9.31	11 నవమి ఉ.9.21 అనూరాధ ఉ.10.52 వ.సా.5.03ల6.49	ఫాల్గుణ 18 పాడ్యమి సా.5.19 శతభిషం రా.10.08 వ.తె.ష.ఉ.6.43 పునఃతె.4.28ల6.02	25 నవమి రా.2.41 రోహిణి మ.2.17 వ.ఉ.6.50ల8.20 పునఃఉ.7.34ల9.05	
THU గురు రాహు ప. 1.31ల3.01 యమ. ఉ. 6.01ల7.31 దు.ఉ. 10.01 ల 10.49 పునః ప. 2.49ల 3.37	5 చవితి రా.1.41 ఉత్తర రా.12.46 వ.ఉ.7.21ల8.56	12 దశమి ఉ.11.41 జ్యేష్ఠ మ.1.27 వ.రా.10.19ల12.05	19 విదియ సా.4.32 పూర్వాభాద్ర రా.9.55 వర్జం లేదు	26 దశమి రా.12.31 మృగశిర మ.1.03 వ.రా.8.44ల10.13	
FRI శుక్ర రాహు ఉ. 10.31 ల 12.01 యమ ప. 3.01 ల 4.31 దు.ఉ. 8.25 ల 9.13 పునః సా. 12.25ల 1.13	6 పంచమి రా.2.39 హస్త రా.1.56 వ.ఉ.9.37ల11.16	13 ఏకాదశి మ.2.01 మూల మ.3.57 వ.మ.2.10ల3.56 పునఃరా.2.20ల4.04	20 తదియ మ.3.46 ఉత్తరాభాద్ర రా.9.19 వ.ఉ.7.16ల8.49	27 ఏకాదశి రా.10.42 ఆరుద్ర ఉ.11.04 వ. రా.10.24ల11.54	
SAT శని రాహు. ఉ. 9.01 ల 10.31 యమ. ప. 1.31 ల 3.01 దు.ఉ. 6.01ల 7.37	7 షష్ఠి తె.3.41 చిత్త రా.3.39 వ.ఉ.10.31ల12.13	14 ద్వాదశి మ.3.05 పూర్వాషాఢ సా.6.01 వ.రా.2.36ల4.20	21 చవితి మ.2.10 రేవతి రా.8.21 వ.ఉ.8.49ల10.20	28 ద్వాదశి రా.8.24 పునర్వసు ఉ.9.45 వ.సా.5.23ల6.54	

ప్రకటనకు సంప్రదించండి :
ఫ్రెష్ కలగుపుడుగు పండ్లు, పైపర్లు
అంగరబదురు పాక్స్,
తెలంగాణ మం. గుండూరు జిల్లా.
సెల్: 98492 96778

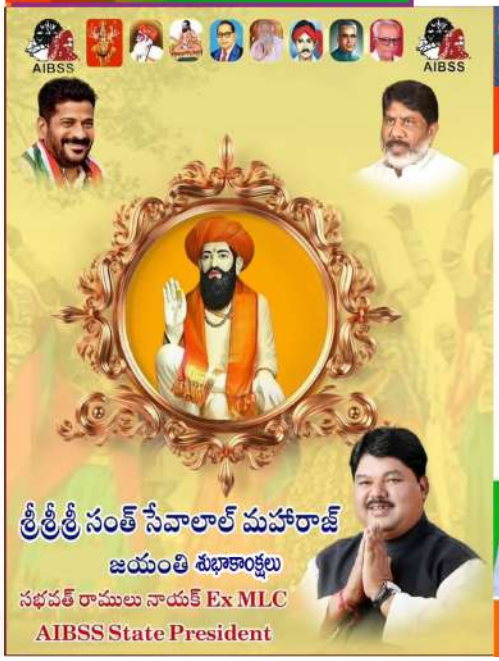

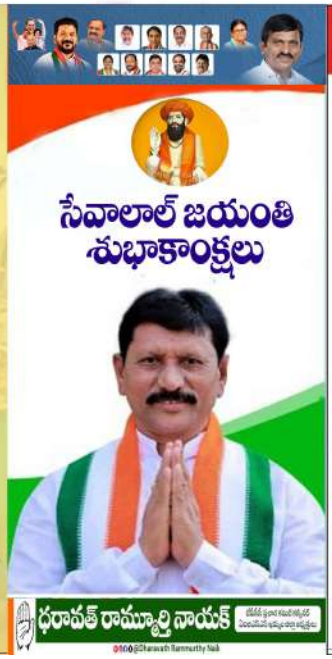

శ్రీ బాలాజి హాస్పిటల్

డా॥ కావ్య సూరోజు
M.B.B.S., M.S., OBG.
consultant Obstetrician & Gynaecology

డా॥ రాజశేఖర్ నాయక్
M.B.B.S., M.S., MCH-OGC

పుట్టిన పిల్లలు ఖచ్చితంగా తల్లి పాలు తాగాలి !

- ఎందుకని పిల్లలు తల్లి పాలే తాగాలి ?
- ఎన్ని నెలలు వరకు పాలు ఇవ్వాలి ?

ఇంకా మరెన్నో ప్రశ్నలకు సమాధానం శ్రీ బాలాజి హాస్పిటల్ డాక్టర్ ని తెలుసుకోండి

మేనేజింగ్ డైరెక్టర్: ఉపేందర్ 9441681727 రమేష్ 8639646781 మాలు 9908025995
మార్కెటింగ్ మేనేజర్: హనీష్ 9121325287 గణేష్ 6281763368

టౌన్ పోలీస్ స్టేషన్ వద్ద రామప్పన్ రెడ్డి జర్నలిస్ట్ D.C.C.బ్యాంక్ రోడ్, మహబూబాబాద్.

మార్చి 2026

SUN ఆది	1 త్రయోదశి రా.7.12 పుష్యమి ఉ.8.43 మ.రా.9.04ల10.37	8 పంచమి రా.8.02 స్వాతి మ.12.58 మ.రా.7.08ల8.52	15 ఏకాదశి ఉ.7.02 శ్రవణం తె.4.34 మ.ఉ.7.23ల9.04	22 చవితి రా.12.19 భరణి రా.1.36 మమ.12.03ల1.33	29 ఏకాదశి ఉ.8.56 ఆశ్లేష మ.3.19 మ.రా.3.17ల4.51
MON సోమ	2 చతుర్దశి సా.5.41 ఆశ్లేష ఉ.7.54 మ.రా.7.41ల9.15	9 షష్ఠి రా.10.03 విశాఖ మ.3.20 మ.రా.7.45ల9.31	16 ద్వాదశి ఉ.7.39 ధనిష్ఠ తె.5.27 మ.ఉ.8.42ల10.21	23 పంచమి రా.9.53 కృత్తిక రా.12.00 మమ.12.48ల2.18	30 ద్వాదశి ఉ.7.44 మఖ.మ.3.16 మ.రా.11.15ల12.51
TUE మంగళ	3 పౌర్ణమి సా.4.49 మఖ ఉ.7.34 మ.సా.3.36ల5.14	10 సప్తమి రా.12.02 అనూరాధ సా.5.55 మ.రా.12.08ల1.54	17 త్రయోదశి ఉ.8.03 శతభిషం తె.5.50 మమ.12.45ల2.23	24 షష్ఠి రా.7.26 రోహిణి రా.10.18 మమ.2.52ల4.22 పునఃరా.3.30ల5.00	31 త్రయోదశి ఉ.6.48 పుష్య మ.3.16 మ.రా.10.39ల12.17
WED బుధ	4 బహు పాడ్యమి సా.4.45 పుష్య ఉ.7.42 మ.సా.3.04ల4.42	11 అష్టమి రా.2.34 జ్యేష్ఠ రా.8.32 మ.తె.5.22ల	18 చతుర్దశి ఉ.7.49 మూల రా.11.02 మ.నేష.ఉ.7.08 పునరా.9.17ల11.03	25 సప్తమి సా.5.05 మృగశిర రా.8.15 మ.తె.4.14ల5.45	పండుగలు 3. లక్ష్మీ నారసింహ కళ్యాణము, చంద్రగ్రహణం హోళీ పండుగ 4. పౌర్ణభాద్ర కార్తె రాత్రి తె.3.32, అయ్యప్ప జయంతి 6. పంగుణోత్సవ చతుర్థి 13. శ్రీ మహా గౌరీయోగందా జాగరణ మహశివరాత్రి 14. మీన సంక్రమణం రా.3.21 15. పాప విమోచన ఏకాదశి 16. అమావాస్య శ్రీ లక్ష్మీ శ్రీరాములు జయంతి 17. మాస శివరాత్రి 18. శైత్య అమావాస్య 19. శ్రీ పరాభవ నామ సం(ఉగాది) 20. చంద్రోదయం 21. మత్స్యజయంతి, రంజాన్ పండుగ 23. లక్ష్మీ పంచమి, నాగపూజ 25. సూర్యపూజ 27. శ్రీరామనవమి, భద్రాచల క్షేత్ర శ్రీ సీతారామ కళ్యాణోత్సవం 28. భద్రరాజ దశమి 30. వామన ద్వాదశి 31. అరుంధతి త్రయోదశి, మహవీర జయంతి, రేవతి కార్తె రా.10.23
THU గురు	5 విదియ సా.4.49 ఉత్తర ఉ.8.16 మ.సా.5.04ల6.43	12 నవమి తె.4.41 మూల రా.11.02 మ.నేష.ఉ.7.08 పునరా.9.17ల11.03	19 చైత్ర అమావాస్య ఉ.6.58 పరాభవ నుండి పాడ్యమి తె.5.41 ఉత్తరాభాద్ర తె.5.35 మ.మ.3.52ల5.26	26 అష్టమి మ.2.46 ఆరుద్ర రా.7.04 వర్జ్యం లేదు	
FRI శుక్ర	6 తదియ సా.5.39 హస్త ఉ.9.23 మ.సా.5.55ల7.34	13 దశమి తె.5.12 పూర్వాషాఢ రా.1.16 మ.ఉ.9.31ల11.15	20 విదియ తె.4.09 రేవతి తె.4.16 మ.సా.4.55ల6.25	27 నవమి మ.12.35 పునర్వసు సా.5.48 మ.ఉ.6.26ల7.56 పునః రా.1.22ల2.52	
SAT శని	7 చవితి రా.7.02 చిత్త ఉ.10.58 మ.సా.5.07ల6.51	14 ఏకాదశి (పూర్ణ) ఉత్తరాషాఢ రా.3.10 మ.ఉ.9.54ల11.36	21 తదియ తె.2.12 అశ్వని తె.3.03 మ.రా.11.19ల12.49	28 దశమి ఉ.10.38 పుష్యమి సా.4.32 మ.తె.4.40ల6.01	

న్యూ శ్రీ విజయలక్ష్మీ మల్టీ స్పెషాలిటీ హాస్పిటల్

వారి మరోక అత్యాధునిక సదుపాయాలతో నూతన హాస్పిటల్...

M.N.R NEURO HOSPITAL

జి.పి, షుగర్, థైరాయిడ్, గుండె జబ్బులు, విషజ్వరాలు, టైఫాయిడ్, కాలేజ్, మలేరియా, డెంగ్యూ, ఆస్తమా, తలనొప్పి, పచ్చకామెర్లు, కడుపునొప్పి, నరాలు, ఫిట్స్, మూత్రములో మంట, మరియు అన్నిరకముల వ్యాధులకు చూడబడును.

డా॥ యం. నాగేశ్వరరావు
M.B.B.S., M.D
జనరల్ మెడిసిన్

డా॥ పి. విజయలక్ష్మి M.B.B.S., D.G.O స్త్రీ ప్రసూతి వైద్య నిపుణులు
డా॥ రామ్ చైతన్య శాస్త్రపల్లి స్త్రీరోగవిభాగం
డా॥ జాగర్లమూడి బాబు MS (General and laparoscopic surgeon)
డా॥ రమేశ్‌రెడ్డి తోగాని MBBS, MD, (General Medicine) Fellowship in Rheumatology (Manipal) Consultant Rheumatologist

24/7 వైద్య సేవలు । ఫార్మసీ సేవలు । ల్యాబ్ సేవలు । అంబులెన్స్ సేవలు కలవు

Management ASHOK.P 8179101089 MNR 9866675104 CHARAN 9966991587

ప్రియదర్శిని కాలేజ్ ఎదురుగా, నెహ్రూనగర్, ఖమ్మం. ఫోన్ : 08742-224466

కందుల శనీష్ గౌడ జి.జి.ఏ పార్టీ జిల్లా నాయకులు
కొప్పుల యాదిరెడ్డి జి.జి.ఏ పార్టీ జిల్లా ప్రధాన కార్యదర్శి
మామిడి సిద్ధి రెడ్డి కాంగ్రెస్ పార్టీ జిల్లా నాయకులు
తుమ్మల శ్రీనివాస్ కాంగ్రెస్ పార్టీ జిల్లా నాయకులు
మరుడ సంతోష్ ముదిరాజ్ జి.జి.ఏ పార్టీ జిల్లా నాయకులు

శుభాకాంక్షలతో...

దేవరకొండల లక్ష్మయ్య యాదవ్ సర్పంచ్ - ధర్మసాగర్ గ్రామం
జర్పాల కిరణ్-చందన కిషోర్ సర్పంచ్ -చామలపల్లి పురం గ్రామం
కసిరెడ్డి రాజిరెడ్డి సర్పంచ్ -కాంచనపల్లి గ్రామం
కిందళ్ల సంతోష్ మహేందర్ సర్పంచ్ -కరీంకాడ గ్రామం
తోట్ల సంతోషం సర్పంచ్ -సిద్ధులూరు గ్రామం
నరసింహస్వామి-లావణ్య సర్పంచ్ -మూల్కనూరు గ్రామం
సంగీత సత్తి సర్పంచ్ -గోపాలపట్నం గ్రామం

గొలనుకొండ బాలరాజు
భువనగిరి నియోజకవర్గ
ఆర్.సి - ఇంచార్జ్
వలిగొండ మండల రిపోర్టర్

సుక్కి ముత్యాలు సర్పంచ్ -అడవి గ్రామం
చెముడాల కనకయ్య-సర్పంగి యాదమ్మ సర్పంచ్ - పెద్దగ్రామం
కాడి వీరస్వామి-వీరమ్మ సర్పంచ్ -మనుబోలు గ్రామం
బంగారాపురి గ్రామపంచాయతీ పాలకవర్గం
హాడిగె లింగస్వామి సర్పంచ్ - లింగాలపల్లి

ఏప్రిల్ 2026

	పండుగలు				
SUN ఆది రాహు సా. 4.31 ల 6.01 యమ సా. 12.01 ల 1.31 దు.సా. 4.26 ల 5.14	1. బంగిమిళ్ళ శ్రీ సీతారామ కళ్యాణోత్సవము 2. అక్షయపదోని జయంతి 3. హనుమత్ జయోత్సవము 3. గుడ్ఫ్రైడే 5. సంకటహర చతుర్థి 6. బలరామజీవనరాత్రి జయంతి 7. మత్స్య జయంతి 14. మేష సంక్రమణ ఉ.11.56 14. తమిళ సంవత్సరాది 14. కొండపాలాల పోలేరమ్మ తిరునాళ్ళ 14. అంబేద్కర్ జయంతి 16. పరశురామ, కృష్ణదాసర జయంతి 18. వైశాఖపౌర్ణమాంతరంభము, చంద్రోదయము 19. బలరామ జయంతి. 19. జలియన్ వాలాబాగ్‌ఘాతం 20. నింబాకాంద ప్రేత చందనోత్సవం 20. అక్షయ తదియ	5 తదియ మ.10.09 విశాఖ రా.10.22 మ.రా.2.47ల4.33	12 దశమి రా.9.29 శ్రవణం ఉ.11.48 మ.మ.3.57ల5.36	19 విదియ మ.1.24 భరణి ఉ.9.32 మ.రా.8.45ల10.15	26 దశమి రా.8.41 మఖ రా.10.56 మ.ఉ.11.11ల12.44
MON సోమ రాహు ఉ. 7.31ల 9.01 యమ ఉ. 10.31 ల 12.01 దు.మ. 12.25 ల 1.13 దు.సా. 2.47ల3.35		6 చవితి మ.12.04 అనూరాధ రా.12.53 వర్జం లేదు	13 ఏకాదశి రా.11.36 ధనిష్ఠ మ.12.48 మ.రా.8.08ల9.46	20 తదియ ఉ.10.09 కృత్తిక ఉ.7.58 మ.రా.10.52ల12.22	27 ఏకాదశి రా.8.01 పుబ్బ రా.10.51 మ.ఉ.6.54ల8.28
TUE మంగళ రాహు సా. 3.01 ల 4.31 యమ ఉ. 9.01 ల 10.31 దు.ఉ. 8.25 ల 9.13 పున రా. 10.47ల11.37		7 పంచమి మ.2.05 జ్యేష్ఠ రా.3.31 మ.ఉ.7.05ల8.51	14 ద్వాదశి రా.9.19 శతభిషం మ.12.57 మ.రా.7.40ల9.16	21 చవితి ఉ.8.45 రోహిణి ఉ.6.19 మృగశిర రా.4.36 మ.ఉ.11.31ల1.01	28 ద్వాదశి రా.9.45 ఉత్తర రా.11.06 మ.ఉ.6.05ల7.41
WED బుధ రాహు సా. 12.01 ల 1.31 యమ ఉ. 7.31 ల 9.01 దు.ఉ. 11.37ల12.25		1 చతుర్థి ఉ.6.35 ఉత్తర మ.3.56 మ.రా.12.36ల2.15	8 షష్ఠి సా.4.07 మూల పూర్వ మ.మ.12.26ల2.07 పునఃతె.4.17ల	15 త్రయోదశి రా.8.22 పూర్వాభాద్ర మ.1.18 మ.రా.10.42ల12.15	22 పంచమి ఉ.7.56 షష్ఠి రా.3.34 అర్ద్ర రా.3.01 మ.మ.12.28ల1.36	29 త్రయోదశి రా.7.28 హస్త రా.12.05 మ.ఉ.7.49ల9.28
THU గురు రాహు సా. 1.31ల3.01 యమ ఉ. 6.01ల7.31 దు.ఉ. 10.01 ల 10.49 పున సా. 2.49ల 3.37		○ 2 పూర్ణిమ ఉ.6.40 హస్త సా.4.43 మ.రా.1.12ల2.53	9 సప్తమి రా.6.05 మూల ఉ.6.04 శేష మ.ఉ.6.03 పునఃమ.3.35ల5.20	16 చతుర్థశి రా.7.10 ఉత్తరాభాద్ర మ.12.51 మ.రా.12.26ల1.59	23 సప్తమి రా.1.42 పునర్వసు రా.1.33 మ.మ.2.17ల3.47	30 చతుర్థశి రా.8.16 చిత్త రా.1.26 మ.ఉ.8.31ల10.12
FRI శుక్ర రాహు ఉ. 10.31 ల 12.01 యమ సా. 3.01 ల 4.31 దు.ఉ. 8.25 ల 9.13 పున సా. 12.25ల 1.13		3 బహుళ పాడ్యమి ఉ.7.27 చిత్త సా.6.11 మ.రా.12.13ల1.55	10 అష్టమి రా.8.05 పూర్వాషాఢ ఉ.8.23 మ.సా.5.00ల6.45	• 17 అమావాస్య సా.5.36 రేవతి మ.12.03 వర్జం లేదు	24 అష్టమి రా.11.36 పుష్యమి రా.12.22 మ.ఉ.9.10ల10.40	21. జగద్గురు ఆదిశంకరాచార్య జయంతి,భగవాన్మహావీర జయంతి 22. రామానుజ జయంతి 23. మృకండ మహర్షి జయంతి, గంగా జయంతి 25. నీతిమన్ జన్మదినోత్సవం 26. శ్రీమద్భగవాన్ పోతులూరి వీర బ్రహ్మేంద్ర స్వామి జాతర 26. శ్రీరామకృష్ణపరమహంస జయంతి 27. అన్నవరం క్షేత్రమ సత్యదేవుని కళ్యాణము మత్స్యావతార ఏకాదశి 28. పరశురామ ద్వాదశి 30. శ్రీ వైష్ణవ నారసింహ జయంతి
SAT శని రాహు ఉ. 9.01 ల 10.31 యమ సా. 1.31 ల 3.01 దు.ఉ. 6.01ల 7.37		4 విదియ ఉ.8.33 స్వాతి రా.8.06 మ.రా.8.28ల3.57	11 నవమి రా.8.47 ఉత్తరాషాఢ ఉ.10.18 మ.మ.3.33ల5.14	వైశాఖ 18 పాడ్యమి మ.3.33 అశ్వని ఉ.10.57 మ.ఉ.7.08ల8.39 పునఃరా.7.58ల9.28	25 నవమి రా.10.07 ఆశ్లేష రా.11.28 మ.మ.12.41ల2.12	

మే 2026

SUN ఆది రాహు కా. 4.31 ల 6.01 యమ కా. 12.01 ల 1.31 దు.సా. 4.26 ల 5.14	31 పూర్ణిమ మ.12.53 అనూరాధ మ.3.16 మ.రా.9.28ల11.14	3 విదియ రా.12.43 అనూరాధ పూర్తి వ.ఉ.9.56ల11.42	10 అష్టమి ఉ.10.10 ధనిష్ఠ రా.8.19 మ.రా.3.43ల5.21	బహుళ 17 శు॥ పాడ్యమి రా.11.42 కృత్తిక సా.4.08 వర్జ్యం ఉ.6.24ల	24 అష్టమి ఉ.9.09 మఖ ఉ.6.42 వ.మ.2.47ల4.21
MON సోమ రాహు కా. 7.31ల 9.01 యమ కా. 10.31 ల 12.01 దు.మ. 12.25 ల 1.13 దు.సా. 2.47ల3.35	పండుగలు 1. వైశాఖ పౌర్ణమి, వ్యాస పౌర్ణమి, గౌతమ బుద్ధ జయంతి 1. కార్మిక దినోత్సవము అన్నమాచార్య జయంతి 4. దొడ్డి కొమరయ్య వర్ధంతి రా.1.24 5. సంకటహర చతుర్థి 11. జిజ్ఞాస ప్రారంభం రా.11.05 12. హనుమజ్జయంతి 13. వరూథిని ఏకాదశి 15. మాస శివరాత్రి, పృషధ సంక్రమణం - ఉ.9.47 18. పోతన జయంతి చంద్రోదయం 19. ఉమాపూజ 19. జపోత్సవ నృసింహం 20. మహతీ చతుర్థి 21. రాజీవ్‌గాంధీ వర్ధంతి 22. అరణ్య గౌరీవ్రతం 27. నిర్జల ఏకాదశి- శ్రీ కనకాల శ్రీ గణేశ సద్గురువర్య స్వామి వారి జన్మదిన వేడుకలు 27. బక్రీద్ పండుగ 28. ఎన్.టి.ఆర్. జయంతి - కూర్మ జయంతి 29. నిజకర్తల త్యాగం ఉ.7-42 31. పరమాత్ర పౌర్ణమి, పృషధ పూజ	4 తదియ తె.2.49 అనూరాధ ఉ.8.14 వ.మ.2.23ల3.09	11 నవమి మ.10.18 శతభిషం రా.9.00 మ.రా.3.27ల5.03	18 విదియ రా.9.09 రోహిణి మ.2.29 వ.ఉ.7.01ల8.31 పునరా.7.41ల9.11	25 నవమి ఉ.8.18 పుష్య ఉ.6.40 వ.మ.1.58ల3.34
TUE మంగళ రాహు కా. 3.01 ల 4.31 యమ కా. 9.01 ల 10.31 దు.ఉ. 8.25 ల 9.13 పునరా. 10.47ల11.37	5 చవితి తె.4.53 జ్యేష్ఠ ఉ.10.38 మ.రా.7.30ల9.16	12 దశమి ఉ.9.49 పూర్వాభాద్ర రా.9.06 వర్జ్యం లేదు	19 తదియ రా.6.44 మృగశిర మ.12.49 మ.రా.8.39ల10.09	26 దశమి ఉ.7.43 ఉత్తర ఉ.6.59 వ.మ.3.38ల5.16	
WED బుధ రాహు కా. 12.01 ల 1.31 యమ కా. 7.31 ల 9.01 దు.ఉ. 11.37ల12.25	6 పంచమి పూర్తి మూల మ.1.10 వ.ఉ.11.24ల1.10 పునరా.11.43ల1.29	13 ఏకాదశి ఉ.9.07 ఉత్తరాభాద్ర రా.8.48 వ.ఉ.6.38ల8.12	20 చవితి సా.4.21 ఆరుద్ర ఉ.11.13 మ.రా.10.28ల11.58	27 ఏకాదశి ఉ.7.51 హస్త ఉ.7.42 వ.సా.4.07ల5.48	
THU గురు రాహు కా. 1.31ల3.01 యమ. కా. 6.01ల7.31 దు.ఉ. 10.01 ల 10.49 పునః వ. 2.49ల 3.37	7 పంచమి ఉ.6.49 పూర్వాషాఢ మ.3.35 వ.రా.12.14ల1.58	14 ద్వాదశి ఉ.7.47 రేవతి రా.8.05 వ.ఉ.8.14ల9.48	21 పంచమి మ.2.06 పునర్వసు ఉ.9.43 వ.సా.5.18ల6.48	28 ద్వాదశి ఉ.8.28 చిత్త ఉ.8.58 వ.మ.2.57ల4.39	
FRI శుక్ర రాహు కా. 10.31 ల 12.01 యమ. కా. 3.01 ల 4.31 దు.ఉ. 8.25 ల 9.13 పునః వ. 12.25ల 1.13	1 పూర్ణిమ రా.9.13 స్వాతి రా.3.17 వ.ఉ.7.27ల9.09	8 షష్ఠి ఉ.8.18 ఉత్తరాషాఢ సా.5.35 వ.రా.9.52ల11.34	15 త్రయోదశి ఉ.6.11 అశ్వని రా.7.01 వ.మ.3.11ల 4.42 పునరా.4.404ల5.34	22 షష్ఠి మ.12.14 పుష్యమి ఉ.8.36 మ.రా.8.34ల10.04	29 త్రయోదశి ఉ.9.34 స్వాతి ఉ.10.40 వ.సా.4.46ల6.28
SAT శని రాహు. కా. 9.01 ల 10.31 యమ. కా. 1.31 ల 3.01 దు.ఉ. 6.01ల 7.37	2 బహుళపాడ్యమి రా.10.53 విశాఖ తె.5.29 వ.ఉ.9.22ల11.06	9 సప్తమి ఉ.9.29 శ్రవణం రా.7.15 వ.రా.11.25ల1.04	16 చతుర్దశి ఉ.5.56 అమావాస్య రా.3.40 భరణి సా.5.40 వ.తె.4.54ల	23 సప్తమి మ.10.29 ఆశ్లేష ఉ.7.09 వ. రా.7.01ల8.35	30 చతుర్దశి మ.11.06 విశాఖ మ.12.49 వ.సా.5.13ల6.59

మేడే శుభాకాంక్షలతో...

D.Ramesh M.Tech,AMIE,
Regd. Municipal Licensed Engineer
8008306279
SR
అర్కిటెక్ట్ & ఇంజనీర్స్
L.R.S (Layout Plans & Prints), Pre-DCR Plans & Estimation & Valuation
MUNICIPAL/ GRAMA PANCHAYAT PLANS/ APROVALS
BLUE PRINT, LAND SURVEYING, MEDICAL & REGISTRATION PLANS
BUILDING CONSTRUCTION & DEVELOPMENT

ప్రో: భవనపల్లి శ్రీను
సెల్: 9640431882
శ్రీ వేంకటేశ్వర ఫ్లోర్ మిల్ & ట్రేడర్స్
మామిడి అన్ని రకముల పిండి, పసుపు, కారం, అల్లం వెల్లిపాయలు.
కోళ్ళ దాణా, పశువుల దాణా పట్టబడును.
రైతులు సరుకులు బల్లే పట్టబడును.
మామిడి: అన్ని రకముల పప్పులు, పసుపు, కారం పిండి రకములు హోల్ సేల్ & రిటైల్ గా అమ్మబడును.
నర్సకి టాకీస్ ప్రక్కన ప్లాట్ & కామదేను సిండికేట్ ప్రక్కన, నర్సకి టాకీస్ రోడ్.

జూన్ 2026

SUN ఆది రాహు కా. 4.31 ల 6.01 యమ కా. 12.01 ల 1.31 దు.కా. 4.26 ల 5.14		7 సప్తమి రా.10.15 శతభిషం రా.4.50 వ.ఉ.11.30ల1.08	14 చతుర్దశి మ.11.45 రోహిణి రా.10.45 వ.మ.3.18ల4.48 పునరా.3.58ల5.28	21 సప్తమి రా.7.58 పుష్య మ.2.36 వ.రా.9.51ల11.27	28 చతుర్దశి తె.2.24 జ్యేష్ఠ రా.1.12 వ.లేదు
MON సోమ రాహు కా. 7.31ల 9.01 యమ కా. 10.31 ల 12.01 దు.మ. 12.25 ల 1.13 దు.కా. 2.47ల3.35	1 బ॥పాడ్యమి మ.2.52 జ్యేష్ఠ సా.5.53 వ.రా.2.45ల4.31	8 అష్టమి రా.9.53 పూర్వాభాద్ర తె.5.04 వ.ఉ.11.18ల12.54	● 15 అమావాస్య ఉ.9.17 మృగశిర రా.9.05 వ.తె.4.55	22 అష్టమి రా.7.36 ఉత్తర మ.2.46 వ.రా.11.23ల1.01	○ 29 పూర్ణిమ తె.4.24 మూల రా.3.50 వ.ఉ.10.04ల11.50 పునరా.2.03ల3.49
TUE మంగళ రాహు కా. 3.01 ల 4.31 యమ కా. 9.01 ల 10.31 దు.ఉ. 8.25 ల 9.13 పునః రా. 10.47ల11.37	2 విదియ సా.4.52 మూల రా.8.29 వ.రా.6.42ల8.28	9 నవమి రా.9.03 ఉత్తరాభాద్ర తె.4.51 వ.మ.2.35ల4.09	జ్యేష్ఠ 16 గజ జ్యేష్ఠమాసం శు॥ పాడ్యమి ఉ.6.49 ఆరుద్ర రా.7.27 శే.వ.ఉ.6.25	23 నవమి రా.7.56 హస్త మ.3.24 వ.రా.11.47ల1.26	30 బ॥పాడ్యమి (పూర్ణి) పూర్వాషాఢ (పూర్ణి) వ.మ.2.25ల4.11
WED బుధ రాహు కా. 12.01 ల 1.31 యమ కా. 7.31 ల 9.01 దు.ఉ. 11.37ల12.25	3 తదియ రా.6.43 పూర్వాషాఢ.రా.10.55 వ.ఉ.7.03ల8.49	10 దశమి రా.7.52 రేవతి తె.4.16 వ.సా.4.33ల6.07	17 విదియ ఉ.6.02 తదియ తె.3.44 పునర్వసు సా.5.56 వ.ఉ.6.42ల8.12 పునరా.1.32ల3.02	24 దశమి రా.8.06 చిత్త సా.4.33 వ.రా.10.32ల12.14	పండుగలు 1. యమునా నది పుష్కరాలు 2. ఆంధ్ర తెలంగాణ రాష్ట్ర అవతరణము 4. నంకటహర చతుర్థి 8. మృగశిర కార్తె ఆరంభ రోహిణీ 11. స్మార్త ఏకాదశి 13. మాసశివరాత్రి 13. యమునా నది పుష్కరములు పూర్తి 14. వటసావిత్రీ వ్రతం 15. రాంధ్ర అమావాస్య మిథున సంక్రమణ రా.8.24 16. పాత్ర కృష్ణ బహుళ చతుర్దశి 17. ఉమాశివాత్రి, మిథునం పండుగ 18. మహతీ చతుర్థి 20. అర్కక్షత వ్రతం 22. శుక్ల దౌష్కారధన 23. వరగోళవ్రతం 24. దశమహావర దశమి 25. జగద్గురు రామానుజుల జయంతి 26. శ్రీకూర్మ జయంతి, చుచుక ద్వాదశి, పీర్ల పండుగ 27. శని త్రయోదశి 29. వట సావిత్రి వ్రతం 29. ఏరువాక పూర్ణిమ
THU గురు రాహు కా. 1.31ల3.01 యమ. కా. 6.01ల7.31 దు.ఉ. 10.01 ల 10.49 పునః వ. 2.49ల 3.37	4 చవితి రా.8.15 ఉత్తరాషాఢ.రా.1.03 వ.ఉ.7.38ల9.22 పునరా.5.21ల	11 ఏకాదశి రా.6.17 అశ్విని రా.3.11 వ.రా.11.22ల12.53	18 చవితి రా.12.03 పుష్యమి సా.4.42 వ.తె.5.06ల	25 ఏకాదశి రా.9.05 స్వాతి సా.6.11 వ.రా.12.15ల1.59	
FRI శుక్ర రాహు కా. 10.31 ల 12.01 యమ. కా. 3.01 ల 4.31 దు.ఉ. 8.25 ల 9.13 పునః వ. 12.25ల 1.13	5 పంచమి రా.9.13 శ్రవణం రా.2.47 శే.వ.ఉ.7.03	12 ద్వాదశి సా.4.12 భరణి రా.1.53 వ.మ.12.16ల1.46	19 పంచమి రా.10.13 ఆశ్లేష మ.3.36 శే.మ.ఉ.6.37 పునరా.3.14ల4.47	26 ద్వాదశి రా.10.35 విశాఖ రా.8.14 వ.రా.12.35ల2.19	
SAT శని రాహు. కా. 9.01 ల 10.31 యమ. కా. 1.31 ల 3.01 దు.ఉ. 6.01ల 7.37	6 షష్ఠి రా.10.05 ధనిష్ఠ రా.4.03 వ.ఉ.7.00ల8.41	13 త్రయోదశి మ.2.06 కృత్తిక రా.12.22 వ.మ.1.08ల2.38	20 షష్ఠి రా.8.51 మఘ మ.2.53 వ.రా.10.47ల12.20	27 త్రయోదశి రా.12.20 అనూరాధ రా.10.36 వ.తె.4.48ల6.34	

ఆద్య మల్టీస్పెషాలిటి హాస్పిటల్
డా॥ NM రావు, కార్డియాలజిస్ట్ పాత హాస్పిటల్ బిల్డింగ్‌లో
ఫ్లైఓవర్ బ్రిడ్జ్ ప్రక్కన, మయూరి సెంటర్, ఖమ్మం
Dr. రాంప్రసాద్ నారగాని
M.B.B.S., MD General Medicine
జనరల్ మెడిసిన్
• బి. పి. (BLOOD PRESSURE)
• షుగర్ సంబంధిత వ్యాధులు
• థైరాయిడ్ సమస్యలు
• గుండె జబ్బులు
• మెదడు మరియు నరములకు
• సంబంధించిన వ్యాధులు
• ఉబ్బసం, టి.బి., కళ్లె, రక్తహీనత
నిమోనియా మొదలగు ఊపిరితిత్తుల వ్యాధులు
• కరోనా, టైఫాయిడ్, మలేరియా, చికెన్‌గున్యా
డెంగ్యూ, తెల్ల రక్తకణాలు (ప్లేట్‌లెట్స్) పడిపోవుట
స్వైన్‌ఫ్లూ మరియు లెప్టోస్పైరోసిస్ వంటి
విషజ్వరాలకు చికిత్స
24/7 81 0659 1659, 7337 548 577

సుగుణ హాస్పిటల్
ప్రసూతి మరియు మల్టీస్పెషాలిటీ హాస్పిటల్
నార్మల్ డెలివరికి అధిక ప్రాధాన్యత

డా॥ టి.సుగుణ
స్త్రీల ప్రసూతి, గర్భకోశ వ్యాధుల మరియు
సంతాన సాఫల్య వైద్య నిపుణులు
నార్మల్, సిజేరియన్, హైరిస్క్ డెలివరీలు చేయబడును.
సంతానం లేని వారికి IUI పద్ధతి ద్వారా చికిత్స అందించబడును
ట్యూబెక్టమీ, హిస్టరెక్టమీ ఆపరేషన్స్, లాప్రోస్కోపిక్ సర్జరీ ద్వారా చేయబడును.
24 గం॥లు అందుబాటులో ఉంటాము

మేనేజ్‌మెంట్ :
ధనాల (LG) ప్రసాద్ చౌదరి
సెల్: 8883108108, 8465 929 929
5-3-82. పాకబండ బజార్, సింధూర్ పాన్‌షాప్ ప్రక్కన, బోనకల్ క్రాస్‌రోడ్, ఖమ్మం
24 గం॥లు | వైద్య సేవలు
ఫార్మసీ | ల్యాబ్

జూలై 2026

SUN ఆది రాహు సా. 4.31 ల 6.01 యమ ప. 12.01 ల 1.31 దు.సా. 4.26 ల 5.14	**5** పంచమి ఉ.9.48 శతభిషం మ.12.31 వ.రా.7.05ల8.43	**12** త్రయోదశి రా.9.02 రోహిణి ఉ.7.03 వ.మ.12.26ల1.57	**19** పంచమి ఉ.7.48 ఉత్తర రా.10.33 వ.ఉ.5.43ల7.19	**26** ద్వాదశి మ.1.52 జ్యేష్ఠ ఉ.8.34 వ.సా.5.25ల 7.11
MON సోమ రాహు ఉ. 7.31ల 9.01 యమ ఉ. 10.31 ల 12.01 దు.మ. 12.25 ల 1.13 దు.సా. 2.47ల3.35	**6** షష్ఠి ఉ.9.39 పూర్వాభాద్ర మ.1.09 వ.రా.10.36ల12.09	**13** చతుర్దశి రా.6.35 మృగశిర ఉ.6.06 అరుద్ర తె.4.28 వ.మ.1.56ల3.26	**20** షష్ఠి ఉ.7.15 హస్త రా.11.05 వ.ఉ.7.08ల8.46	**27** త్రయోదశి సా.3.49 మూల ఉ.11.09 వ.ఉ.9.22ల11.08 పునరా.9.45ల11.31
TUE మంగళ రాహు సా. 3.01 ల 4.31 యమ ఉ. 9.01 ల 10.31 దు.ఉ. 8.25 ల 9.13 పునః రా. 10.47ల11.37	**7** సప్తమి ఉ.8.47 ఉత్తరాభాద్ర మ.12.45 వ.రా.12.19ల1.50	**14** అమావాస్య సా.4.09 పునర్వసు రా.2.09 వ.మ.3.18ల5.48	**21** సప్తమి ఉ.7.10 చిత్త రా.12.07 వ.ఉ.7.27ల9.06	**28** చతుర్దశి రా.5.43 పూర్వాషాఢ మ.1.39 వ.రా.10.26ల12.10
WED బుధ రాహు ప. 12.01 ల 1.31 యమ ఉ. 7.31 ల 9.01 దు.ఉ. 11.37ల12.25	**1** బ॥పాడ్యమి ఉ.6.14 పూర్వాషాఢ ఉ.6.18 వ.మ.3.02ల4.46	**8** అష్టమి ఉ.7.37 రేవతి ఉ.11.52 వర్జ్యం లేదు	ఆషాఢ **15** శు॥పాడ్యమి మ.1.54 పుష్యమి రా.12.46 వ.ఉ.9.41ల11.11	**22** అష్టమి ఉ.7.45 స్వాతి రా.1.29 వ.ఉ.6.02ల7.43	**29** పూర్ణిమ రా.7.18 ఉత్తరాషాఢ సా.3.57 వ.రా.8.42ల10.26
THU గురు రాహు ప. 1.31ల3.01 యమ. ఉ. 6.01ల7.31 దు.ఉ. 10.01 ల 10.49 పునః ప. 2.49ల 3.37	**2** విదియ ఉ.7.58 ఉత్తరాషాఢ ఉ.8.30 వ.మ.12.49ల2.31	**9** నవమి ఉ.5.56 అశ్విని ఉ.11.16 వ.ఉ.7.30ల9.01 పునరా.8.46ల10.16	**16** విదియ మ.11.51 ఆశ్లేష రా.11.51 వ.మ.1.05ల2.36	**23** నవమి ఉ.8.44 విశాఖ రా.3.36 వ.ఉ.7.45ల9.29	**30** బ॥పాడ్యమి రా.8.24 శ్రవణం సా.5.51 వ.రా.10.10ల11.52
FRI శుక్ర రాహు ఉ. 10.31 ల 12.01 యమ ప. 3.01 ల 4.31 దు.ఉ. 8.25 ల 9.13 పునః సా. 12.25ల 1.13	**3** తదియ ఉ.8.55 శ్రవణం ఉ.10.19 వ.మ.2.33ల4.14	**10** దశమి ఉ.5.40 ఏకాదశి తె.3.30 భరణి ఉ.10.06 వ.రా.9.22ల10.52	**17** తదియ ఉ.10.08 మఖ రా.10.55 వ.ఉ.11.22ల12.53	**24** దశమి ఉ.10.06 అనూరాధ పూర్తి వ.ఉ.8.00ల9.44	**31** విదియ రా.9.20 ధనిష్ఠ రా.7.45 వ.రా.3.08ల4.47
SAT శని రాహు ఉ. 9.01 ల 10.31 యమ ప. 1.31 ల 3.01 దు.ఉ. 6.01ల 7.37	**4** చవితి ఉ.9.42 ధనిష్ఠ ఉ.11.40 వ.సా.6.19ల7.58	**11** ద్వాదశి రా.11.29 కృత్తిక ఉ.8.38 వ.రా.11.34ల1.04	**18** చవితి ఉ.8.47 పుష్మి రా.10.30 వ.ఉ.6.45ల8.19	**25** ఏకాదశి మ.11.50 అనూరాధ ఉ.5.58 వ.మ.12.10ల1.56	

పండుగలు

1. కుమారషష్ఠి జయంతి
3. సంకటహర చతుర్థి
6. పునర్వసు కార్తె రా.10.42
10. అవర ఏకాదశి
13. మాస శివరాత్రి
15. ఆషాఢ స్నానారంభం, వారాహీ నవరాత్రి ప్రారంభః
15. గురుమూఢమి ప్రారంభం
16. ధూళి జన్యాల స్నాన ధరుణాల ప్రారంభః సర్పర్ నెలారంభం
19. స్కంధ పంచమి
20. కుమార షష్ఠి పుష్యమీ కార్తె
21. విదళ్ళత సప్తమి
23. బాల గంగాధరి జయంతి
24. శాకాంబరీ ఉత్సవం
25. తొలి ఏకాదశి, శయనైకాదశి, శాకంబరీ ఉత్సవాల ప్రారంభం
26. వామనదేవ ద్వాదశి
29. గురుపౌర్ణమి, వ్యాసపౌర్ణమి ఆషాఢ పౌర్ణమి

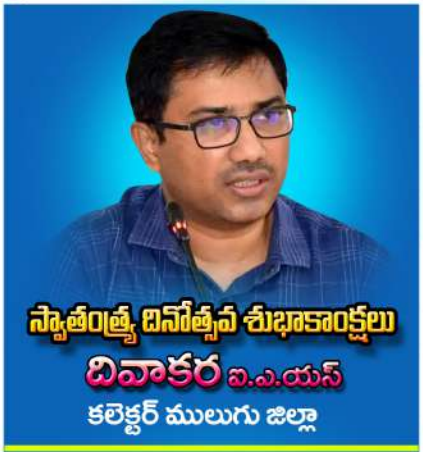

ఆగష్టు 2026

SUN ఆది రాహు సా. 4.31 ల 6.01 యమ ప. 12.01 ల 1.31 దు.సా. 4.26 ల 5.14		7 సప్తమి రా.10.15 శతభిషం రా.4.50 వ.ఉ.11.30ల1.08	14 చతుర్దశి మ.11.45 రోహిణి రా.10.45 వ.మ.3.18ల4.48 పునరా.3.58ల5.28	21 సప్తమి రా.7.58 పుష్య మ.2.36 వ.రా.9.51ల11.27	28 చతుర్దశి తె.2.24 జ్యేష్ఠ రా.1.12 వ.లేదు
MON సోమ రాహు ఉ. 7.31ల 9.01 యమ. ఉ. 10.31 ల 12.01 దు.మ. 12.25 ల 1.13 దు.సా. 2.47ల3.35	1 బ॥పాడ్యమి మ.2.52 జ్యేష్ఠ సా.5.53 వ.రా.2.45ల4.31	8 అష్టమి రా.9.53 పూర్వాభాద్రతె.5.04 వ.ఉ.11.18ల12.54	● 15 అమావాస్య ఉ.9.17 మృగశిర రా.9.05 వ.తె.4.55	22 అష్టమి రా.7.36 ఉత్తర మ.2.46 వ.రా.11.23ల1.01	○ 29 పౌర్ణిమ తె.4.24 మూల రా.3.50 వ.ఉ.10.04ల11.50 పునరా.2.03ల3.49
TUE మంగళ రాహు సా. 3.01 ల 4.31 యమ ఉ. 9.01 ల 10.31 దు.ఉ. 8.25 ల 9.13 పుణ్య రా. 10.47ల11.37	2 విదియ సా.4.52 మూల రా.8.29 వ.రా.6.42ల8.28	9 నవమి రా.9.03 ఉత్తరాభాద్ర తె.4.51 వ.మ.2.35ల4.09	శ్రావణ 16 గజ జ్యేష్ఠమాసం శు॥ పాడ్యమి ఉ.6.49 ఆరుద్ర రా.7.27 శే.వ.ఉ.6.25	23 నవమి రా.7.56 హస్త మ.3.24 వ.రా.11.47ల1.26	30 బ॥పాడ్యమి (పూర్తి) పూర్వాషాఢ (పూర్తి) వ.మ.2.25ల4.11
WED బుధ రాహు ప. 12.01 ల 1.31 యమ ఉ. 7.31 ల 9.01 దు.ఉ. 11.37ల12.25	3 తదియ రా.6.43 పూర్వాషాఢ.రా.10.55 వ.ఉ.7.03ల8.49	10 దశమి రా.7.52 రేవతి తె.4.16 వ.సా.4.33ల6.07	17 విదియ ఉ.6.02 తదియ తె.3.44 పునర్వసు సా.5.56 వ.ఉ.6.42ల8.12 పునరా.1.32ల3.02	24 దశమి రా.8.06 చిత్త సా.4.33 వ.రా.10.32ల12.14	పండుగలు 1. యమునా నది పుష్కరాలు 2. ఆంధ్ర తెలంగాణ రాష్ట్ర అవతరణము 4. సంకటహర చతుర్థి 8. మృగశిర కార్తె ఆరోజే గోపూజ 11. స్మార్త ఏకాదశి 13. మాసశివరాత్రి 13. యమునా నది పుష్కరములు పూర్తి 14. వరలక్ష్మీ వ్రతం 15. రాఖీ పౌర్ణమి అమావాస్య మిధున సంక్రమణ రా.8.24 16. పార్శ్వ నాథ జయంతి, చంద్రోదయం 17. ఉపాకర్మ, మిధాన పండుగ 18. మహతీ చతుర్థి 20. అర్కార్క వ్రతం 22. శుక్లా దౌన్మాధన 23. వరగోర్వ్రతం 24. దనదాసవర దశమి 25. జగ హేరడి రామజన్మ ఉత్సవ 26. శ్రీకృష్ణ జయంతి, చుపక ద్వాదశి, పీర్ల పండుగ 27. శని త్రయోదశి 29. వరలక్ష్మీ వ్రతం 29. పరువాక పూర్ణిమ
THU గురు రాహు ప. 1.31ల3.01 యమ. ఉ. 6.01ల7.31 దు.ఉ. 10.01 ల 10.49 పుణ్య ప. 2.49ల 3.37	4 చవితి రా.8.15 ఉత్తరాషాఢ.రా.1.03 వ.ఉ.7.38ల9.22 పునరా.5.21ల	11 ఏకాదశి రా.6.17 అశ్వని రా.3.11 వ.రా.11.22ల12.53	18 చవితి రా.12.03 పుష్యమి సా.4.42 వ.తె.5.06ల	25 ఏకాదశి రా.9.05 స్వాతి సా.6.11 వ.రా.12.15ల1.59	
FRI శుక్ర రాహు ఉ. 10.31 ల 12.01 యమ ప. 3.01 ల 4.31 దు.ఉ. 8.25 ల 9.13 పుణ్య ప. 12.25ల 1.13	5 పంచమి రా.9.13 శ్రవణం రా.2.47 శే.వ.ఉ.7.03	12 ద్వాదశి సా.4.12 భరణి రా.1.53 వ.మ.12.16ల1.46	19 పంచమి రా.10.13 ఆశ్లేష మ.3.36 శే.వ.ఉ.6.37 పునరా.3.14ల4.47	26 ద్వాదశి రా.10.35 విశాఖ రా.8.14 వ.రా.12.35ల2.19	
SAT శని రాహు. ఉ. 9.01 ల 10.31 యమ. ప. 1.31 ల 3.01 దు.ఉ. 6.01ల 7.37	6 షష్ఠి రా.10.05 ధనిష్ఠ రా.4.03 వ.ఉ.7.00ల8.41	13 త్రయోదశి మ.2.06 కృత్తిక రా.12.22 వ.మ.1.08ల2.38	20 షష్ఠి రా.8.51 మఘ మ.2.53 వ.రా.10.47ల12.20	27 త్రయోదశి రా.12.20 అనూరాధ రా.10.36 వ.తె.4.48ల6.34	

సెప్టెంబర్ 2026

SUN ఆది రాహు సా. 4.31 ల 6.01 యమ ప. 12.01 ల 1.31 దు.సా. 4.26 ల 5.14	పండుగలు 2. వైయస్.జన్మదినం 4. శ్రీకృష్ణాష్టమి 5. ఉపాధ్యాయుల పండుగ 9. మాసశివరాత్రి 11. పోలాల అమావాస్య 11. కుశ గ్రహణం 12. చంద్రోదయం 13. రక్షాబంధన పౌర్ణమి 14. పితృదేవతల పౌర్ణమి 14. వినాయక చవితి 14. బలరామ జయంతి 15. బహుళ పంచమి	**6** దశమి రా.6.44 ఆరుద్ర రా.8.05 శే.వ.ఉ.7.04	**13** విదియ ఉ.7.12 హస్త మ.2.20 మ.రా.10.37ల12.16	**20** నవమి సా.4.02 పూర్వాషాఢ తె.4.02 మ.మ.12.04ల1.50	**27** బహుళపాడ్యమి రా.9.17 ఉత్తరాభాద్ర మ.12.13 మ.రా.11.41ల1.15
MON సోమ రాహు ఉ. 7.31ల 9.01 యమ ఉ. 10.31 ల 12.01 దు.మ. 12.25 ల 1.13 దు.సా. 2.47ల3.35		**7** ఏకాదశి సా.4.06 పునర్వసు రా.6.27 వ.ఉ.7.16ల8.46 పునరా.1.58ల3.28	**14** తదియ ఉ.7.13 చిత్త మ.3.08 మ.రా.9.01ల10.42	**21** దశమి రా.6.00 ఉత్తరాషాఢ పూర్తి మ.మ.12.49ల2.34	**28** విదియ రా.8.05 రేవతి మ.11.57 వర్జ్యం లేదు
TUE మంగళ రాహు సా. 3.01 ల 4.31 యమ ఉ. 9.01 ల 10.31 దు.ఉ. 8.25 ల 9.13 పుదు.రా. 10.47ల11.37	**1** చవితి ఉ.7.28 అశ్విని రా.3.29 మ.రా.11.37ల1.10	**8** ద్వాదశి మ.1.59 పుష్యమి సా.4.59 వ.తె.5.07ల	**15** చవితి ఉ.7.17 స్వాతి సా.4.26 మ.రా.10.27ల12.09	**22** ఏకాదశి రా.7.43 ఉత్తరాషాఢ ఉ.6.24 మ.ఉ.10.41ల12.25	**29** తదియ రా.6.35 అశ్విని ఉ.11.13 మ.ఉ.7.28ల9.01 పునరా.8.25ల9.56
WED బుధ రాహు ప. 12.01 ల 1.31 యమ ఉ. 7.31 ల 9.01 దు.ఉ. 11.37ల12.25	**2** పంచమి ఉ.5.57 షష్ఠి తె.4.02 భరణి రా.2.21 మ.మ.12.38ల2.09	**9** త్రయోదశి మ.11.57 ఆశ్లేష మ.3.44 శే.వ.ఉ.6.37 పునరా.3.16ల4.47	**16** పంచమి ఉ.8.47 విశాఖ సా.6.15 మ.రా.10.36ల12.20	**23** ద్వాదశి రా.9.01 శ్రవణం ఉ.8.30 మ.మ.12.47ల2.29	**30** చవితి సా.4.51 భరణి ఉ.10.15 మ.రా.9.40ల11.11
THU గురు రాహు ప. 1.31ల3.01 యమ. ఉ. 6.01ల7.31 దు.ఉ. 10.01 ల 10.49 పుదు ప. 2.49ల 3.37	**3** సప్తమి రా.1.37 కృత్తిక రా.12.58 మ.మ.1.39ల3.09	**10** చతుర్దశి ఉ.10.19 మఘ మ.2.49 మ.రా.10.36ల12.09	**17** షష్ఠి మ.10.11 అనూరాధ రా.8.21 మ.రా.2.32ల4.18	**24** త్రయోదశి రా.9.50 ధనిష్ఠ ఉ.10.09 మ.సా.5.43ల7.22	
FRI శుక్ర రాహు ఉ. 10.31 ల 12.01 యమ ప. 3.01 ల 4.31 దు.ఉ. 8.25 ల 9.13 పుదు ప.వ. 12.25ల 1.13	**4** అష్టమి రా.11.32 రోహిణి రా.11.25 మ.మ.3.55ల5.25	• **11** అమావాస్య ఉ.8.39 పుష్య మ.2.13 మ.రా.8.58ల10.32	**18** సప్తమి మ.12.02 జ్యేష్ఠ రా.10.50 వర్జ్యం లేదు	**25** చతుర్థశి రా.10.08 శతభిషం ఉ.11.20 మ.సా.5.55ల7.33	17. సూర్యషష్ఠి, పాపహర షష్ఠి 18. అయోక్కారక సప్తమి, 19. దుర్గాష్టమి 20. కేదార నవమి 22. పరివర్తన ఏకాదశి 23. వామన జయంతి, ఓణం పండుగ, కర్మ ద్వాదశి 25. అనంతపద్మనాభ వ్రతం 26. ఉమామహేశ్వర వ్రతం 27. మహాలయపక్షారంభం, పాస్కరార్క్ర రా.3.41 27. పిరిడి సాయి జన్మదినం 29. అంబాజాతక్క, సంకటహర చతుర్థి, భరణి మహాలయ
SAT శని రాహు. ఉ. 9.01 ల 10.31 యమ. ప. 1.31 ల 3.01 దు.ఉ. 6.01ల 7.37	**5** నవమి రా.9.09 మృగశిర రా.9.45 వ.సా.4.37ల6.07 పునరా.5.34ల	భాద్రపద **12** శు॥పాడ్యమి ఉ.7.41 ఉత్తర మ.2.03 మ.రా.2.33ల4.09	**19** అష్టమి మ.12.00 మూల రా.1.26 వ.ఉ.7.42ల9.28 పునరా.11.39ల1.25	○ **26** పూర్ణిమ రా.10.04 పూర్వాభాద్ర మ.12.01 మ.రా.9.41ల11.15	

వినాయక చవితి శుభాకాంక్షలు

గూడవర్తి నరసింహమూర్తి
బి.ఆర్.యస్ పార్టీ సీనియర్ నాయకులు

చిడం రవి
బి.ఆర్.యస్ పార్టీ సీనియర్ నాయకులు, అడ్వకేట్

సయ్యద్ హుస్సేన్
కాంగ్రెస్ పార్టీ మండల అధ్యక్షులు, మాజీ యం.పి.పి

కొర్స నరసింహమూర్తి
ఆదివాసి నవనిర్మాణసేన వ్యవస్థాపక అధ్యక్షులు

పైడాకుల అశోక్
డీ.సీ.సి అధ్యక్షులు-ములుగు జిల్లా

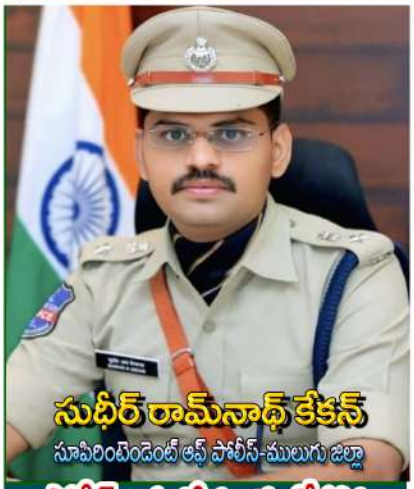

సుధీర్ రామ్‌నాథ్ కేకన్
సూపరింటెండెంట్ ఆఫ్ పోలీస్-ములుగు జిల్లా

పోలీస్ అమరవీరులకు జోహార్లు

శ్రీలక్ష్మి
సర్కిల్ ఇన్స్పెక్టర్-జూలూరుపాడు

అక్టోబర్ 2026

SUN ఆది రాహు సా. 4.31 ల 6.01 యమ ప. 12.01 ల 1.31 దు.సా. 4.26 ల 5.14	పండుగలు 2. వైయస్.జన్మదినం 4. శ్రీకృష్ణమి 5. ఉపాధ్యాయుల పండుగ 9. మహాలయరాత్రి 11. పితాల అమావాస్య 11. కుంభ గ్రహణం 12. చంద్రోదయం 13. రత్నపేని నిలారంభం 14. పాడ్యమి తిథి క్షయ 14. బలిదానం అయింది 15. బుద్ధి పంచమి	**6** దశమి రా.6.44 ఆరుద్ర రా.8.05 శే.వ.ఉ.7.04	**13** విదియ ఉ.7.12 హస్త మ.2.20 మ.రా.10.37ల12.16	**20** నవమి సా.4.02 పూర్వాషాఢ తె.4.02 వ.మ.12.04ల1.50	**27** బహుళపాడ్యమి రా.9.17 ఉత్తరాభాద్ర మ.12.13 మ.రా.11.41ల1.15
MON సోమ రాహు ఉ. 7.31ల 9.01 యమ ఉ. 10.31 ల 12.01 దు.మ. 12.25 ల 1.13 దు.సా. 2.47ల3.35		**7** ఏకాదశి సా.4.06 పునర్వసు రా.6.27 వ.ఉ.7.16ల8.46 పునరా.1.58ల3.28	**14** తదియ ఉ.7.13 చిత్త మ.3.08 మ.రా.9.01ల10.42	**21** దశమి రా.6.00 ఉత్తరాషాఢ పూర్తి వ.మ.12.49ల2.34	**28** విదియ రా.8.05 రేవతి మ.11.57 వర్జ్యం లేదు
TUE మంగళ రాహు సా. 3.01 ల 4.31 యమ ఉ. 9.01 ల 10.31 దు.ఉ. 8.25 ల 9.13 పునరా. 10.47ల11.37	**1** చవితి ఉ.7.28 అశ్విని రా.3.29 మ.రా.11.37ల1.10	**8** ద్వాదశి మ.1.59 పుష్యమి సా.4.59 వ.తె.5.07ల	**15** చవితి ఉ.7.17 స్వాతి సా.4.26 మ.రా.10.27ల12.09	**22** ఏకాదశి రా.7.43 ఉత్తరాషాఢ ఉ.6.24 వ.ఉ.10.41ల12.25	**29** తదియ రా.6.35 అశ్విని ఉ.11.13 వ.ఉ.7.28ల9.01 పునరా.8.25ల9.56
WED బుధ రాహు ప. 12.01 ల 1.31 యమ ఉ. 7.31 ల 9.01 దు.ఉ. 11.37ల12.25	**2** పంచమి ఉ.5.57 షష్ఠి తె.402 భరణి రా.2.21 వ.మ.12.38ల2.09	**9** త్రయోదశి మ.11.57 ఆశ్లేష మ.3.44 శే.వ.ఉ.6.37 పునరా.3.16ల4.47	**16** పంచమి ఉ.8.47 విశాఖ సా.6.15 మ.రా.10.36ల12.20	**23** ద్వాదశి రా.9.01 శ్రవణం ఉ.8.30 వ.మ.12.47ల2.29	**30** చవితి సా.4.51 భరణి ఉ.10.15 మ.రా.9.40ల11.11
THU గురు రాహు ప. 1.31ల3.01 యమ. ఉ. 6.01ల7.31 దు.ఉ. 10.01 ల 10.49 పున ప. 2.49ల 3.37	**3** సప్తమి రా.1.37 కృత్తిక రా.12.58 వ.మ.1.39ల3.09	**10** చతుర్దశి ఉ.10.19 మఘ మ.2.49 మ.రా.10.36ల12.09	**17** షష్ఠి మ.10.11 అనూరాధ రా.8.21 మ.రా.2.32ల4.18	**24** త్రయోదశి రా.9.50 ధనిష్ఠ ఉ.10.09 వ.సా.5.43ల7.22	
FRI శుక్ర రాహు ఉ. 10.31 ల 12.01 యమ ప. 3.01 ల 4.31 దు.ఉ. 8.25 ల 9.13 పున ప. 12.25ల 1.13	**4** అష్టమి రా.11.32 రోహిణి రా.11.25 వ.మ.3.55ల5.25	**• 11** అమావాస్య ఉ.8.39 పుష్య మ.2.13 మ.రా.8.58ల10.32	**18** సప్తమి మ.12.02 జ్యేష్ఠ రా.10.50 వర్జ్యం లేదు	**25** చతుర్థశి రా.10.08 శతభిషం ఉ.11.20 వ.సా.5.55ల7.33	17. సూర్యషష్ఠి, పాపహర షష్ఠి 18. అయుష్కారక సప్తమి, 19. దుర్గాష్టమి 20. కేదార నవమి 22. పరశురామ ఏకాదశి 23. వామన ఆయింది ఓలం పండుగ, కొట్టి డ్రాదశి 25. అనంతపద్మనాభ వ్రతం 26. ఉమామహేశ్వర వ్రతం 27. మహాలయపక్షారంభం, పాపత్రయ రా.3.41 27. పిరిడి సాయి జన్మదినం 29. ఇంద్రాక్షమ్మ పండుగల చిట్టి, భరణి మహాలయ
SAT శని రాహు. ఉ. 9.01 ల 10.31 యమ. ప. 1.31 ల 3.01 దు.ఉ. 6.01ల 7.37	**5** నవమి రా.9.09 మృగశిర రా.9.45 వ.సా.4.37ల6.07 పునరా.5.34ల	భాద్రపద **12** శు.పాడ్యమి ఉ.7.41 ఉత్తర మ.2.03 మ.రా.2.33ల4.09	**19** అష్టమి మ.12.00 మూల రా.1.26 వ.ఉ.7.42ల9.28 పునరా.11.39ల1.25	**○ 26** పూర్ణిమ రా.10.04 పూర్వాభాద్ర మ.12.01 మ.రా.9.41ల11.15	

భండారి కుమార్
సర్కిల్ ఇన్స్పెక్టర్

కొప్పుల తిరుపతిరావు
సబ్ ఇన్స్పెక్టర్-వెంకటాపురం

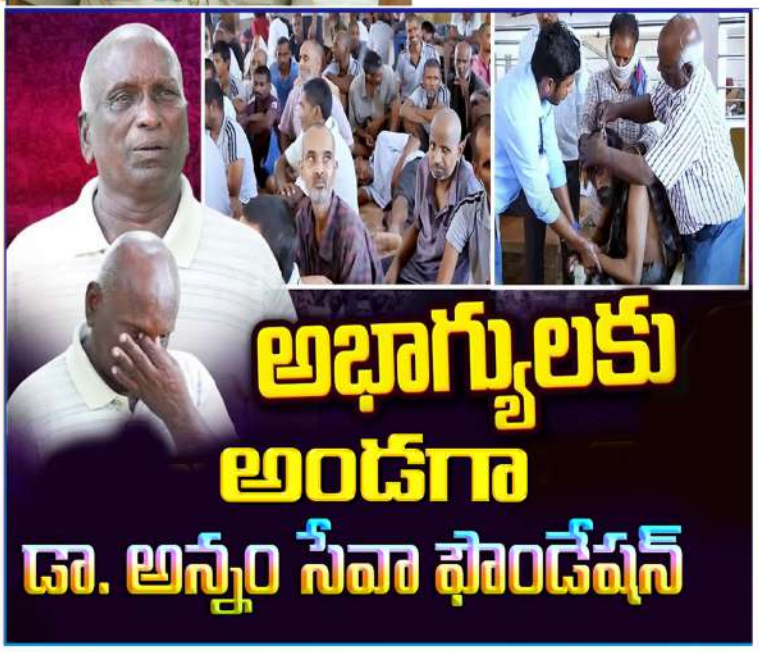

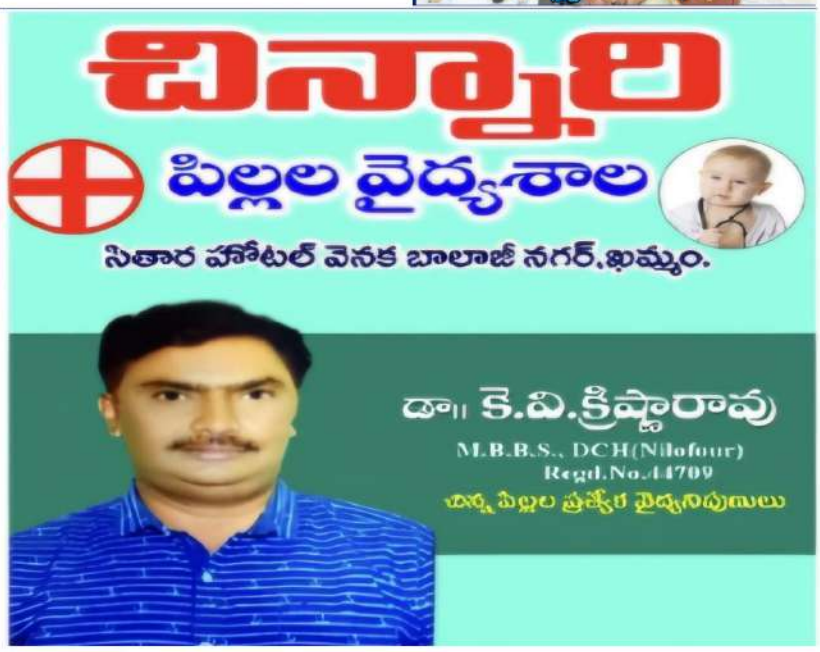

CK NEWS
చంద కాంత్
తెలుగు దినపత్రిక
ANDHRAPRADESH TELANGANA

CK NEWS
PAVANA BROADCASTING PVT. LTD

Contact : 9000698697
@cknewstv
Website : www.cknewstv.in
B.UPENDAR
Chairman

LFRC Lavanya Fertility & Research Center
లావణ్య సంతాన సాఫల్య కేంద్రం

IVF ఎప్పుడు ఎంచుకోవాలి ?

పి.సి.ఓ.డి సమస్య
ట్యూబులు మూసుకుపోయిన
అండం ఉత్పత్తి సరిగా లేకపోయిన
ఎండోమెట్రియోసిస్ మొ॥
సమస్యలు ఉన్నవారికి
ఐ.వి.యఫ్
విధానం ఎంతో ఉపయోగకరం

డా॥ వి. లావణ్య
MBBS, MS Gynaecology, SR. Fertility Specialist
స్త్రీవ్యాధి నిపుణురాలు & సంతాన సాఫల్య నిపుణులు

24 గం॥ ల్యాబ్ మరియు ఫార్మసీ సేవలు అందుబాటులో కలవు
మరిన్ని వివరములకు సంప్రదించండి: మధు 9951899047
Contact: 9121313972, 8008368407, 9948843850
11-2-51/1, 4వ అంతస్తు, లోటస్ హాస్పిటల్ బిల్డింగ్, బాలాజీ నగర్-ఖమ్మం.

నవంబర్ 2026

SUN ఆది రాహు సా. 4.31 ల 6.01 యమ ప. 12.01 ల 1.31 దు.సా. 4.26 ల 5.14	1 సప్తమి రా.7.04 పునర్వసు ఉ.10.34 వ.రా.6.09ల7.39	8 చతుర్థశి ఉ.10.36 స్వాతి పూర్తి వ.ఉ.11.53ల1.32	15 షష్ఠి రా.9.57 ఉత్తరాషాఢ.రా.8.46 వ.రా.1.09ల2.53	22 త్రయోదశి రా.12.22 అశ్వని రా.3.09 వ.రా.11.14ల12.47	29 పంచమి ఉ.9.46 పుష్యమి సా.5.09 వ.తె.5.14ల
MON సోమ రాహు ఉ. 7.31ల 9.01 యమ. ఉ. 10.31 ల 12.01 దు.మ. 12.25 ల 1.13 దు.సా. 2.47ల3.35	2 అష్టమి సా.4.55 పుష్యమి ఉ.9.02 వ.రా.9.08ల10.38	• 9 అమావాస్య ఉ.11.13 స్వాతి ఉ.7.09 వ.మ.1.08ల2.49	16 నవమి రా.1.53 శ్రవణం రా.11.02 వ.రా.3.21ల5.03	23 చతుర్థశి రా.10.50 భరణి రా.2.16 వ.మ.12.24ల1.55	30 షష్ఠి ఉ.7.33 ఆశ్లేష మ.3.47 శే.వ.ఉ.6.44 పునర్వ.రా.3.12ల4.43
TUE మంగళ రాహు సా. 3.01 ల 4.31 యమ ఉ. 9.01 ల 10.31 దు.ఉ. 8.25 ల 9.13 పునః రా. 10.47ల11.37	3 నవమి సా.5.42 ఆశ్లేష ఉ.7.44 వ.రా.7.08ల8.39	కార్తీక 10 శు॥పాడ్యమి మ.12.22 విశాఖ ఉ.8.43 వ.మ.1.04ల2.46	17 అష్టమి రా.11.45 ధనిష్ఠ రా.12.55 వలేదు	○24 పూర్ణిమ రా.9.08 కృత్తిక రా.12.40 వ.మ.1.24ల2.54	పండుగలు 1. భాదపద్రపదమి 5. ఏకాదశి గురువార వ్రతం 6. దశక్రియారంభ, దశమ్యాది ఉయంతి 7. మాసశివరాత్రి, ప్రదోషకాలే శని త్రయోదశి 8. శ్రీపాలక పంచమి, ధనలక్ష్మీ పూజ, కేదారవ్రతం 9. అశూన్య శయనారంభం 10. చంద్రదర్శనం, కార్తిక స్నానారంభం 11. జపమాలపాని వేదారంభం 11. యమ ద్వితియ అన్నాచెల్లెళ్ళ పండుగ 13. నాగులచవితి, వాల్మీకిపూజ 14. నాగుపంచమి, నవరాత్రి ఖడ్గ దానం- దాసాంజనేశోత్సవము 17. వృశ్చిక సంక్రమణ ఉ.7.21 18. ఆర్యయమమి 20. లోక సమాప్తి, రాజుల ఏకాదశి, అమావాస్యరాత్రి మ.2.31 21. చిలుక ద్వాదశీవ్రతారంభం 21. శ్రీ కిష్కింధ్రుల స్వామి వారి ఉయంతి 23. వైకుంఠ చతుర్థి, శ్రీ సత్య సాయి బాబా జన్మదినోత్సవము 24. కార్తీకపౌర్ణమి 24. కార్తీక పౌర్ణమి, గురునానక్ జయంతి, క్ర్యాతోగ్రం, కేదార నోములు 27. సంకటహర చతుర్థి (వ్రతాలు గెల వ్రతం)
WED బుధ రాహు ప. 12.01 ల 1.31 యమ ఉ. 7.31 ల 9.01 దు.ఉ. 11.37ల12.25	4 దశమి మ.1.07 మఖ ఉ.6.33 పుబ్బ తె.5.42 వ.మ.2.16ల3.48	11 విదియ మ.1.47 అనూరాధ ఉ.10.43 వ.సా.4.52ల6.36	18 నవమి రా.1.53 శతభిషం రా.2.25 వ.ఉ.8.34ల10.15	25 బు॥పాడ్యమి రా.7.05 రోహిణి రా.11.38 వ.మ.3.43ల5.13 పునః తె.4.51ల	
THU గురు రాహు ప. 1.31ల3.01 యమ. ఉ. 6.01ల7.31 దు.ఉ. 10.01 ల 10.49 పునః ప. 2.49ల 3.37	5 ఏకాదశి ఉ.11.49 ఉత్తర తె.5.20 వ.మ.12.48ల2.22	12 తదియ సా.3.45 జ్యేష్ఠ మ.1.03 వర్జం రా.9.54ల11.40	19 దశమి రా.2.19 పూర్వాభాద్ర రా.3.17 వ.ఉ.9.02ల10.41	26 విదియ సా.4.43 మృగశిర రా.10.03 శే.వ.ఉ.6.21 పునః 5.52ల	
FRI శుక్ర రాహు ఉ. 10.31 ల 12.01 యమ. ప. 3.01 ల 4.31 దు.ఉ. 8.25 ల 9.13 పునః ప. 12.25ల 1.13	6 ద్వాదశి ఉ.10.57 హస్త తె.5.24 వ.మ.1.45ల3.21	13 చవితి రా.6.45 మూల మ.3.37 వ.మ.1.51ల3.37 పునః రా.2.17ల4.03	20 ఏకాదశి రా.2.12 ఉత్తరాభాద్ర రా.3.43 వ.మ.1.04ల2.42	27 తదియ మ.2.23 ఆరుద్ర రా.8.22 శే.వ.ఉ.7.22	
SAT శని రాహు. ఉ. 9.01 ల 10.31 యమ. ప. 1.31 ల 3.01 దు.ఉ. 6.01ల 7.37	7 త్రయోదశి ఉ.10.33 చిత్త తె.6.00 వ.మ.1.24ల3.02	14 పంచమి రా.7.50 పూర్వాషాఢ సా.6.15 వ.రా.3.05ల4.51	21 ద్వాదశి రా.1.30 రేవతి రా.3.39 వ.మ.3.40ల5.15	28 చవితి ఉ.11.56 పునర్వసు సా.6.43 వ.ఉ.7.33ల9.03 పునః రా.2.13ల3.43	

శ్రీ భాగ్య హాస్పిటల్

తల్లి కాబోయే తరుణం
శ్రీ భాగ్య ఇన్‌ఫెర్టిలిటి తో పదిలం..

అత్యుత్తమ సంతానోత్పత్తి చికిత్సలు

- సంతానలేమి సమస్యతో బాధపడేవారు
- అండవాహికలు దెబ్బతినడం లేదా మూసుకుపోవడం
- వీర్యకణాల లోపం ఉన్నవారు
- గర్భసంచిలో కణితులు, నాపు ఉన్నవారు
- అండాశయాల్లో నీటి బుడగలు ఉన్నవారు
- తరచుగా గర్భస్రావం అయ్యేవారికి
- కుటుంబ నియంత్రణ ఆపరేషన్ చేయించుకుని మరలా గర్భం కొరకు ప్రయత్నించువారు.

డా॥ భాగ్యలక్ష్మి
MBBS, DGO

కె.యస్.పి. రోడ్, సటరాజ్ సెంటర్, పాల్వంచ.
Cell: 9705987408

TSTTF
Reg. No. 452/2013
తెలంగాణ రాష్ట్ర ట్రైబల్ టీచర్స్ ఫెడరేషన్

బానోత్ ఈరు నాయక్
రాష్ట్ర అధ్యక్షులు
సెల్: 9440241461.

రాష్ట్ర శాఖ

బానోత్ రాములు నాయక్
రాష్ట్ర ప్రధాన కార్యదర్శి
సెల్:9490330165

సవ్వడి మొబైల్స్
SAVVADI MOBILES
SALES & SERVICE ACCESSORIES
OPP: KALYAN JEWELLERY, WYRA ROAD, KHAMMAM
ALL BRANDED MOBILE SERVICES
FAST, PROFESSIONAL REPAIRS
Cell: 9848371525
9848371525
ఆపిల్ కేర్
ApCare
APPLE SERVICE CENTER
Mac iPhone iPad Service Accessories

శ్రీ సాయి
శ్రీనివాస హాస్పిటల్
రామాలయం ప్రక్కవీధి (డా॥ రామకృష్ణారెడ్డి గారి హాస్పిటల్), కోదాడ.

★ ప్రతి గురువారం ఉచిత OP చూడబడును.
★ 24 గంటలు ఫార్మసీ, అంబులెన్స్ సదుపాయం.
★ ఎమర్జెన్సీ కేసులు అన్ని వేళలా చూడబడును.

Cell: 63021 88294

గత 7 సం॥లుగా మమ్ము ఆదరించి అభిమానిస్తున్న మా కస్టమర్లకు, మిత్రులకు, శ్రేయోభిలాషులకు 7వ వార్షికోత్సవం శుభ సందర్భంగా కృతజ్ఞతలు తెలియజేస్తూ...
మా డాక్టర్లు శ్రీ రామకృష్ణారెడ్డి, శ్రీ సతీష్‌వర్మ గార్లకు వార్షికోత్సవ శుభాకాంక్షలు...

డా॥ B.రామకృష్ణారెడ్డి MBBS., M.D., (USA)
డా॥ సతీష్‌వర్మ MBBS
జనరల్ ఫిజీషియన్ & ఎమర్జెన్సీ, క్రిటికల్ కేర్ స్పెషలిస్ట్
Cell: 99489 25500

శుభాకాంక్షలతో స్టాఫ్

K.వాసు కంపౌండర్
K.మహేష్ ఫార్మాసిస్టు
SK.మునీర్ కంపౌండర్
R.విజయ్ ఏ ల్యాబ్ టెక్నీషియన్
P.ఉమ స్టాఫ్ నర్సు
K.శైలజ స్వీపర్

వై. అనురాధ
జి. నాగమణి
యస్. శాంతి
కే. మమత

డిసెంబర్ 2026
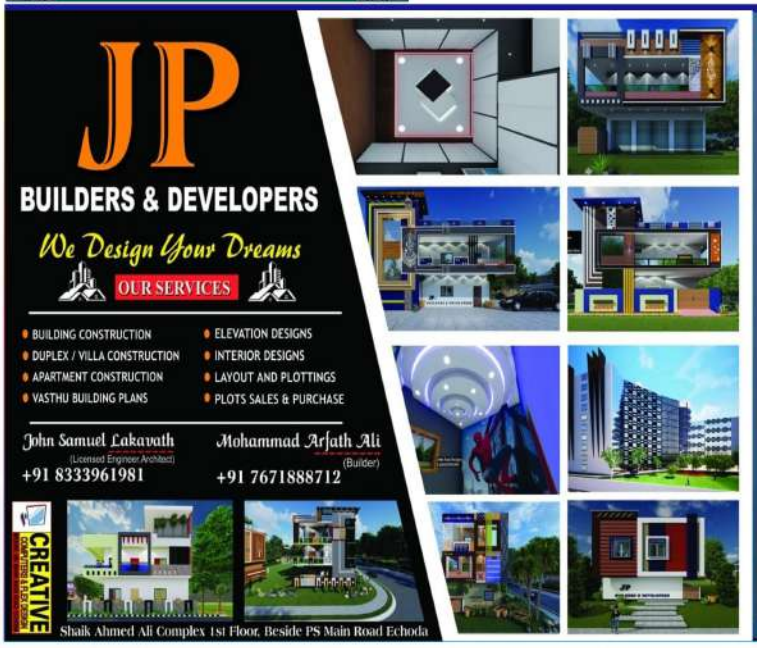
	పండుగలు				
SUN ఆది రాహు సా. 4.31 ల 6.01 యమ ప. 12.01 ల 1.31 దు.సా. 4.26 ల 5.14	3. క్షీణా కార్తె - సా.5.34 5. గోవత్స ద్వాదశి 6. అంగార్క వర్జంతి 7. మాసశివరాత్రి 10. పాలెన్నగుర. చంద్రదర్శనం, నరకి స్నానములు 14. నాగపంచమి 11. రజబ్ నెలారంభం 15. సుబ్రహ్మణ్యస్వామి పాళ్ళి శ్రీరాములు వర్జంతి 15. కుమార కుమారి జయంతి 16. ధనుర్మాసారంభం.	**6** త్రయోదశి రా.2.20 స్వాతి మ.2.44 వ.రా.8.41ల10.22	**13** చవితి మ.1.22 శ్రవణం పూర్తి వ.ఉ.8.30ల10.14	**20** ఏకాదశి సా.3.31 అశ్విని ఉ.11.01 వ.ఉ.7.06ల8.39 పునర్వ.8.20ల9.53	**27** చవితి రా.10.52 ఆశ్లేష రా.11.56 వ.మ.1.26ల2.56
MON సోమ రాహు ఉ. 7.31ల 9.01 యమ ఉ. 10.31 ల 12.01 దు.మ. 12.25 ల 1.13 దు.సా. 2.47ల3.35		**7** చతుర్థి రా.3.30 విశాఖ. సా.4.11 వ.రా.8.31ల10.13	**14** పంచమి సా.3.15 శ్రవణం ఉ.6.25 వ.ఉ.10.45ల12.27	**21** ద్వాదశి మ.2.12 భరణి ఉ.10.21 వ.రా.9.46ల11.17	**28** పంచమి రా.9.23 మఖ రా.10.44 వ.మ.11.21ల12.51 పునః తె.6.26 ల
TUE మంగళ రాహు సా. 3.01 ల 4.31 యమ ఉ. 9.01 ల 10.31 దు.ఉ. 8.25 ల 9.13 పునః రా. 10.47ల11.37	**1** షష్ఠమి ఉ.6.45 అష్టమి తె.4.14 మఖ మ.2.37 వ.రా.10.21ల11.53	• **8** అమావాస్య తె.4.56 అనూరాధ సా.6.05 వ.రా.12.13ల1.55	**15** షష్ఠి సా.4.29 ధనిష్ఠ ఉ.8.22 వ.సా.4.01ల5.42	**22** త్రయోదశి మ.12.16 కృత్తిక ఉ.9.15 వ.రా.12.20ల1.50	**29** షష్ఠి రా.7.27 పుష్య రా.9.50 శేష.ఉ.7.57 పునః తె.4.54ల6.27
WED బుధ రాహు ప. 12.01 ల 1.31 యమ ఉ. 7.31 ల 9.01 దు.ఉ. 11.37ల12.25	**2** నవమి రా.2.36 పుష్య మ.1.47 వ.రా.8.50ల10.23	మార్గశిర **9** శుక్లపాడ్యమి పూర్తి పూర్వా భేస్త రా.8.20 వర్జ్యం తె.5.12	**16** సప్తమి తె.5.26 శతభిషం ఉ.9.53 వ.సా.5.37ల6.16	**23** చతుర్థి మ.10.11 రోహిణి ఉ.7.53 మృగశిర తె.4.59 వ.మ.1.08ల2.39	**30** సప్తమి రా.6.14 ఉత్తర రా.9.22 వర్జ్యం తె.5.18ల
THU గురు రాహు ప. 1.31ల3.01 యమ. ఉ. 6.01ల7.31 దు.ఉ. 10.01 ల 10.49 పునః ప. 2.49ల 3.37	**3** దశమి రా.1.46 ఉత్తర మ.1.19 వ.రా.9.43ల11.19	**10** పాడ్యమి ఉ.7.14 మూల రా.10.53 శేష.ఉ.6.58 పునః రా.9.06ల10.52	**17** అష్టమి తె.5.45 పూర్వాభాద్ర ఉ.11.05 వ.రా.9.01ల10.38	○ **24** పూర్ణిమ ఉ.8.01 ఆరుద్ర తె.4.42 వ.మ.2.12ల3.42	**31** అష్టమి రా.5.27 హస్త రా.9.14 శేష.ఉ.652 పునః తె.5.17ల
FRI శుక్ర రాహు ఉ. 10.31 ల 12.01 యమ ప. 3.01 ల 4.31 దు.ఉ. 8.25 ల 9.13 పునః సా. 12.25ల 1.13	**4** ఏకాదశి రా.1.28 హస్త మ.1.18 వ.రా.9.28ల11.06	**11** విదియ ఉ.8.36 పూర్వాషాఢ రా.1.31 వ.ఉ.9.34ల11.22	**18** నవమి తె.5.30 ఉత్తరాభాద్ర ఉ.11.28 వ.రా.11.30ల1.06	**25** బహుళ పాడ్యమి ఉ.7.57 విదియ తె.4.09 పునర్వసు రా.3.01 వ.మ.3.52ల5.22	16. మూల కార్తె రా.7.16 17. కాలభైరవాష్టమి 20. ముక్కోటి ఏకాదశి 20. గీతాజయంతి 21. కూర్మ ద్వాదశి 22. పవిత్రోత్సవం 23. దత్తాత్రేయ జయంతి 24. కోరల పూర్ణిమ, తిరు ముక్కోటి, గురుపూర్ణిమ 25. క్రిస్మస్ 27. సంకటహర చతుర్థి 28. త్యాగరాజ స్వామి తీరాధన 31. అరుణాష్టమి
SAT శని రాహు. ఉ. 9.01 ల 10.31 యమ. ప. 1.31 ల 3.01 దు.ఉ. 6.01ల 7.37	**5** ద్వాదశి రా.1.35 చిత్త మ.1.45 వ.రా.7.36ల9.15	**12** తదియ మ.11.15 ఉత్తరాషాఢ తె.4.07 వ.ఉ.10.24ల12.10	**19** దశమి తె.4.36 రేవతి ఉ.11.32 వర్జ్యం లేదు	**26** తదియ రా.1.21 పుష్యమి రా.1.24 వ.ఉ.10.29ల12.00